



Sumário

Calendário 2011 Fonte:www.fotocalendario.com.br

A.	Apresentação	01
B.	Sumário	02
C.	Organograma	03
D.	Declaração de Visão, Missão e Objetivos	04
E.	Órgãos Deliberativos	05
F.	Funcionamento da Estrutura Administrativa	05
G.	Biblioteca	06
H.	Cultos	07
I.	Diretório Acadêmico	07
J.	Estrutura Curricular	08
L.	Matriz Curricular	09
M.	Compromissos Acadêmicos	10 a 12
N.	Compromissos Financeiros	12
O.	Corpo Docente	13 a 15
P.	Datas Importantes	15
Q.	Feriados	16
R.	Calendário Acadêmico 2011	17 a 28
S.	Tabela de dias letivos	29
T.	Horário do 1 Sem. letivo e Calendário 2011	30 a 31

Janeiro

Dom	Seg	Ter	Qua	Qui	Sex	Sáb
						1
2	3	4	5	6	7	8
9	10	11	12	13	14	15
16	17	18	19	20	21	22
23	24	25	26	27	28	29
30	31					

1 - Confraternização Universal

Fevereiro

Dom	Seg	Ter	Qua	Qui	Sex	Sáb
		1	2	3	4	5
6	7	8	9	10	11	12
13	14	15	16	17	18	19
20	21	22	23	24	25	26
27	28					

Março

Dom	Seg	Ter	Qua	Qui	Sex	Sáb
		1	2	3	4	5
6	7	8	9	10	11	12
13	14	15	16	17	18	19
20	21	22	23	24	25	26
27	28	29	30	31		

8 - Carnaval (facultativo)

Abril

Dom	Seg	Ter	Qua	Qui	Sex	Sáb
					1	2
3	4	5	6	7	8	9
10	11	12	13	14	15	16
17	18	19	20	21	22	23
24	25	26	27	28	29	30

21 - Tiradentes
22 - Sexta-feira da Paixão

Mai

Dom	Seg	Ter	Qua	Qui	Sex	Sáb
1	2	3	4	5	6	7
8	9	10	11	12	13	14
15	16	17	18	19	20	21
22	23	24	25	26	27	28
29	30	31				

1 - Dia do Trabalho

Junho

Dom	Seg	Ter	Qua	Qui	Sex	Sáb
			1	2	3	4
5	6	7	8	9	10	11
12	13	14	15	16	17	18
19	20	21	22	23	24	25
26	27	28	29	30		

23 - Corpus Christi (facultativo)

Julho

Dom	Seg	Ter	Qua	Qui	Sex	Sáb
					1	2
3	4	5	6	7	8	9
10	11	12	13	14	15	16
17	18	19	20	21	22	23
24	25	26	27	28	29	30
31						

Agosto

Dom	Seg	Ter	Qua	Qui	Sex	Sáb
	1	2	3	4	5	6
7	8	9	10	11	12	13
14	15	16	17	18	19	20
21	22	23	24	25	26	27
28	29	30	31			

Setembro

Dom	Seg	Ter	Qua	Qui	Sex	Sáb
				1	2	3
4	5	6	7	8	9	10
11	12	13	14	15	16	17
18	19	20	21	22	23	24
25	26	27	28	29	30	

7 - Independência do Brasil

Outubro

Dom	Seg	Ter	Qua	Qui	Sex	Sáb
						1
2	3	4	5	6	7	8
9	10	11	12	13	14	15
16	17	18	19	20	21	22
23	24	25	26	27	28	29
30	31					

12 - Nossa Senhora Aparecida

Novembro

Dom	Seg	Ter	Qua	Qui	Sex	Sáb
		1	2	3	4	5
6	7	8	9	10	11	12
13	14	15	16	17	18	19
20	21	22	23	24	25	26
27	28	29	30			

2 - Finados
15 - Proclamação da República

Dezembro

Dom	Seg	Ter	Qua	Qui	Sex	Sáb
				1	2	3
4	5	6	7	8	9	10
11	12	13	14	15	16	17
18	19	20	21	22	23	24
25	26	27	28	29	30	31

25 - Natal



HORÁRIO DE TEOLOGIA – 1º SEMESTRE DE 2011 - NOTURNO

Horário	Segunda	Terça	Quarta	Quinta	Sexta
19h00 às 20h30	Hebraico Bíblico I (1) Filosofia da Religião (2) Ministério Pastoral (3) Monografia II (4)	Introdução à Teologia (1) Grego Bíblico I (2) Psicologia Geral (3)	Introdução à Literatura Bíblica (1) História da Teologia I (2) História e Teologia da Missão (3) Teologia da Liderança (4)	Língua Portuguesa I (1) Exegese do Antigo Testamento (2) Literatura e Contexto do Novo Testamento III (3) Missão da Igreja II (4)	Homilética I (2) Teologia Sistemática I (3) Antropologia da Religião no Brasil (4)
20h30 às 20h50	<i>Intervalo</i>	<i>Intervalo</i>	<i>Intervalo</i>	<i>Intervalo</i>	<i>Intervalo</i>
20h50 às 22h20	Métodos e Técnicas de Pesquisa (1) Literatura e Contexto do Antigo Testamento III (2) Métodos Teológicos (3) Teologia Litúrgica (4)		História do Cristianismo I (1) Estágio Supervisionado I (2) Estágio Supervisionado III (3) Teologia Sistemática III (4)	Literatura e Contexto do Antigo Testamento (1) Literatura e Contexto do Novo Testamento I (2) Exegese do Novo Testamento (3) Seminário Temático: área: Bíblia (4)	



Organograma

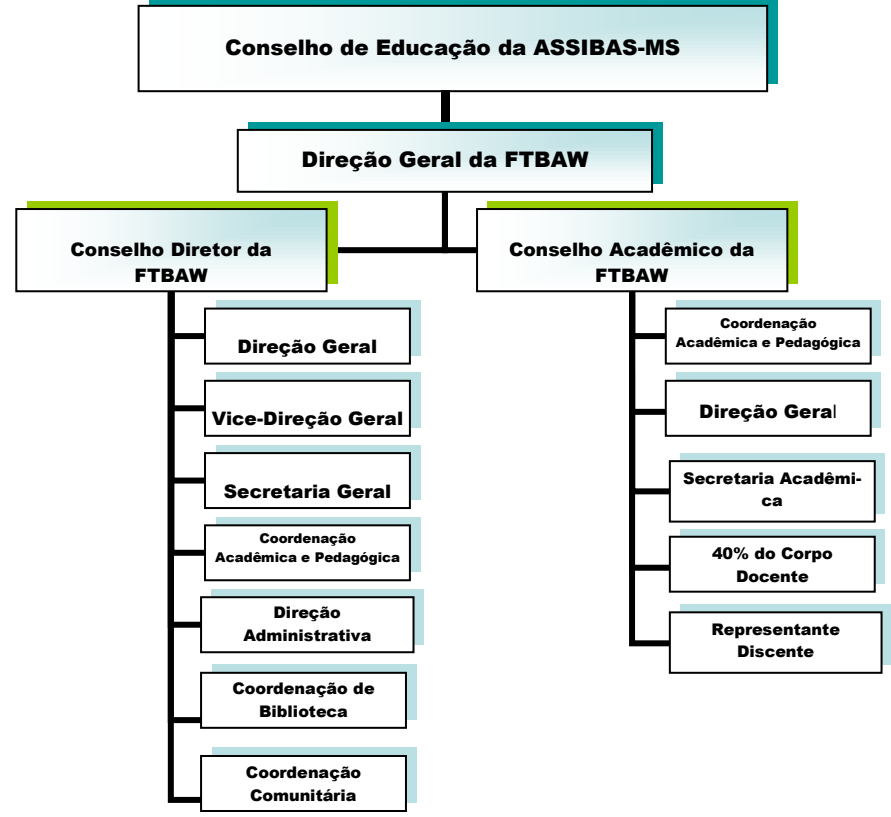

Declaração de Visão da FTBAW

Ser uma instituição qualificada na formação de ministros(as)-teólogos(as) para atuar com consciência crítica, cristã e cidadã no Brasil e no Mundo.

Declaração de Missão da FTBAW

Viabilizar a Qualificação Integral, em nível superior, para o exercício da teologia nas igrejas e na sociedade.



Objetivos da FTBAW

- 1) Oferecer ensino, estudo, reflexão e condições para obter-se e construir conhecimento teológico, sabendo realizar pesquisa nesta área;
- 2) Proporcionar formação teórica e prática, à partir das Escrituras, dos conhecimentos históricos da teologia, para o exercício dos diferentes ministérios, especialmente o pastoral, e os serviços de assessoria na área da dignidade e promoção humana;
- 3) Atuar com profundidade no estudo da tradição batista sem perder de foco a necessidade intrínseca ao saber teológico do diálogo e aprendizado de outras formas de comunicação e tradições cristãs;
- 4) Criar oportunidades para o surgimento, estruturação e desenvolvimento de projetos de pesquisa, bem como sua divulgação através de publicações e de outras formas de comunicação;
- 5) Estimular os docentes e discentes para a continuidade de sua formação teológica em cursos de pós-graduação;
- 6) Colaborar com a visão social dos docentes e discentes através das atividades de extensão na prestação de serviços à comunidade;



Tabela dos dias letivos de 2011

Mês	Seg	Ter	Quar	Quin	Sex	Total
Fevereiro	4	3	3	3	3	16
Março	3	4	5	5	5	22
Abril	4	4	3	4	3	18
Mai	5	5	4	4	5	23
Junho	4	4	5	4	3	20
Julho	0	0	0	0	1	01
Total 1º Semestre	20	20	20	20	20	100
Julho	3	2	2	2	2	11
Agosto	5	6	5	4	4	24
Setembro	4	4	4	5	5	22
Outubro	4	3	4	3	3	17
Novembro	3	4	4	5	4	20
Dezembro	1	1	1	1	2	06
Total 2º Semestre	20	20	20	20	20	100



Dezembro - 2011

01	QUI	Avaliação Pré-matrícula dos alunos e alunas para o primeiro semestre de 2012 Dia Internacional da Luta Contra a AIDS Daitler Rodrigo Ferreira Campos Dia da segunda avaliação substitutiva dos/as formandos/as
02	SEX	Culto na Capela Término da Segunda Semana de Avaliações Pré-matrícula dos alunos e alunas para o primeiro semestre de 2012 Manhã da Celebração: jejum, oração e testemunhos Dia da segunda avaliação substitutiva dos/as formandos/as
03	SAB	Formatura do Curso de Extensão em LIBRAS
04	DOM	
05	SEG	Início da Segunda Semana de Avaliações Substitutivas
06	TER	Avaliações Substitutivas Reunião da Comissão Própria de Avaliação (CPA)
07	QUA	Término da Segunda Semana de Avaliações Substitutivas Reunião da Comissão de Pesquisa (CPq) Término das inscrições do Processo Seletivo para o Programa de Integralização de Créditos (1/2012) Entrega das notas da segunda semana avaliativa dos/as formandos/as
08	QUI	Feriado Municipal (não há aula) Dia da Justiça Elenita Rosângela Schulz
09	SEX	Dia de Exame Final e entrega das médias finais dos/as formandos/as Último dia de aulas do segundo semestre letivo Reunião da Comissão de Extensão Processo Seletivo do Programa de Integralização de Créditos (1/2012)
10	SAB	Formatura da Turma de 2011 do Bacharelado em Teologia Dia Internacional dos povos indígenas
11	DOM	Márcia Dias Guimarães
12	SEG	Abertura do Simpósio da Associação dos Seminários Teológicos Evangélicos (ASTE) - Recife/PE Início da Semana de aulas do Programa de Integralização de Créditos Processo Seletivo do Programa de Integralização de Créditos (1/2012)
13	TER	Prazo final para a entrega das notas da Segunda Semana Avaliativa (Incluindo as notas das avaliações substitutivas), na Secretaria Acadêmica Aniversário da missionária Ana Wollerman (1913 – 2008) In Memoriam
14	QUA	Alvaro Antonio Silva Tosta
15	QUI	Encerramento do Simpósio da ASTE – Recife/PE Término da Semana de Aulas do Programa de Integralização de Créditos Dia de Exame Final
16	SEX	Último dia de Exame Final Profa. Lílian Sarat de Oliveira
17	SAB	
18	DOM	Débora Hellen Rozemberg
19	SEG	Divulgação do Resultado do Processo Seletivo 2012 para o Bacharel em Teologia Divulgação do resultado do Processo Seletivo do Programa de Integralização de Créditos (1/2012)
20	TER	Reunião Ordinária do Conselho Acadêmico – Planejamento para 2012 Último dia de trabalho docente Confraternização dos(as) Funcionários(as) e Professores(as)
21	QUA	Início das férias acadêmicas
22	QUI	
23	SEX	Prazo Final para o encaminhamento das notas de Exames Finais e Média Final para a Secretaria Acadêmica
24	SAB	
25	DOM	Feriado - Natal
26	SEG	
27	TER	
28	QUA	
29	QUI	
30	SEX	
31	SAB	Fim do ano

Órgãos Deliberativos

Forma de acesso e participação

Todo acadêmico e acadêmica tem acesso às instâncias deliberativas da FT-BAW. Constituem-se como órgãos deliberativos da FTBAW: o **Conselho Diretor** e o **Conselho Acadêmico**. O primeiro destina-se às ações administrativas e o segundo às ações acadêmicas e pedagógicas. Para esse ano de 2011 o **Conselho Acadêmico** é composto por: Pr. Gustavo S. Reis (Presidente), Zadenir Aragão (secretária), Pr. José Augusto dos S. Moraes, Pr. Eugênio Jesus L. Quispe; Prof. Kleiton C. de Almeida, Pr. Márcio José O. Rocha e Prof(a). Lílian Sarat. O corpo discente têm acesso, pela sua representação oficial (eleitos/nomeados pelo Diretório Acadêmico) ao Conselho Acadêmico ou, de forma direta, através de requerimentos expedidos na Secretaria. Assim sendo, todo acadêmico e acadêmica pode requerer diretamente ou, se preferir, através de seus representantes.



Funcionamento da Estrutura

Administrativa - Conselho Diretor

1) **Direção Geral: Pr. Sergio Nogueira**

Horário de Funcionamento: 13h00 às 16h00 e 18h30 às 22h20. Todo atendimento deve ser previamente agendado na Secretaria Geral ;

2) **Vice-Direção Geral (interino) e Coordenação Acadêmica e Pedagógica: Pr. Gustavo Soldati Reis**

Horário de Funcionamento: 13h30 às 17h00 e 18h30 às 22h30. Todo atendimento deve ser comunicado na Secretaria Geral;

3) **Coordenação Comunitária : Pr. José Augusto dos S. Moraes**

Horário de atendimento: 14h00 às 16h00;

4) **Secretaria Geral: Zadenir Aragão**

Horário de funcionamento: 13h00 às 16h30 e 18h00 às 22h00;

5) **Direção Administrativa: Daitler Campos**

Horário de Funcionamento: 13h00 às 16h30 e 18h00 às 22h00;

6) **Coordenação de Biblioteca: Marta Simis**

Horário de atendimento: 15h00 às 17h00 e 18h00 às 22h00.



Biblioteca Prof. José Pereira Lins

A Biblioteca da Faculdade Teológica Batista Ana Wollerman tem por finalidade: servir de complemento na aprendizagem, facilitando e estimulando o corpo docente, discente e a comunidade em geral ao estudo e a pesquisa.

O acervo da biblioteca atende a todos os cursos da Instituição com obras clássicas e também grandes autores/as da atualidade. A Biblioteca possui um acervo de livros de aproximadamente sete mil quatrocentos e sete (7.407) títulos e Treze mil cento e oitenta (13.180) exemplares. O acervo de periódicos (jornais e revistas) também contempla todos os cursos oferecidos, com destaque para as revistas de Teologia, com diversas assinaturas. A biblioteca possui aproximadamente duzentos e cinquenta e sete (257) títulos de periódicos e cerca de três mil quatrocentos e quarenta (3.440) volumes. A Faculdade tem promovido esforços para atualizar e ampliar seu acervo periodicamente. Para bem atender aos usuários, a biblioteca conta com um corpo técnico-administrativo, composto por uma equipe de: 01 bibliotecária, 01 auxiliar de biblioteca e 01 bolsista, capacitados para administrar e executar as tarefas técnicas necessárias ao bom funcionamento e manutenção da biblioteca.

Serviços oferecidos: Consulta local - Empréstimo domiciliar - Empréstimo entre bibliotecas - Levantamento bibliográfico - Orientação ao usuário - Comutação bibliográfica (Comut/Bireme) - Orientação à normatização de trabalhos científicos.

Material disponível: Livros - Materiais especiais (CD-ROM, DVD, Disquetes, Fitas VHS) - Monografias, Teses, Dissertações - Obras de referência (Dicionários, Enciclopédias) - Periódicos (Jornais / Revistas).

A infra-estrutura da biblioteca proporciona ao acadêmico um ambiente favorável para a leitura, a pesquisa e, o estudo. Para tanto, o acadêmico deve respeitar o espaço e o silêncio na biblioteca. A biblioteca da FTBAW também está conveniada com as seguintes bibliotecas: Biblioteca da Universidade Federal da Grande Dourados (UFGD) para consultas e da UNIGRAN para consultas e empréstimos (desde que previamente agendados pela coordenação de biblioteca da FTBAW).

O funcionamento da biblioteca ocorre nos seguintes horários para o público em geral e alunos e alunas: das 15h00min às 22h00min. (segunda à sexta).

*A biblioteca possui um regulamento próprio de funcionamento que normatiza o uso (direitos e deveres) para os usuários. Este regulamento está à disposição de todos da comunidade acadêmica.

Marta Simis - Coordenadora da Biblioteca

Novembro - 2011

Entrevistas Avaliativas / Qualificação - Serviços Gerais

01	TER	Pr. Douglas Bruce Janzen
02	QUA	Feriado – Finados Retiro dos Seminaristas – DAKKARJ Aniversário do Seminário e Faculdade Teológica Batista Ana Wollerman Pr. Gordon Stanley Trew
03	QUI	Culto na Capela Reunião da Comissão Permanente de Vestibular (COPEVE)
04	SEX	
05	SAB	
06	DOM	Ademar Carlos Gaia
07	SEG	Abertura das Inscrições para o Processo Seletivo do Programa de Integralização de Créditos (1/2012)
08	TER	Contato com as organizações-alvo para os projetos de Extensão e Estágio Supervisionado
09	QUA	Krystiely Wilgen da Silveira
10	QUI	Culto na Capela
11	SEX	Dia do/a Diretor/a de Escola Elaine Siqueira de Aguiar Valdivino
12	SAB	
13	DOM	
14	SEG	Dia Concedido (não há aula)
15	TER	Feriado - Proclamação da República
16	QUA	
17	QUI	Culto na Capela
18	SEX	
19	SAB	Aula referente à Quinta-feira
20	DOM	Dia Nacional da Consciência Negra
21	SEG	Semana de Avaliação Institucional (CPA) - Início Dia Nacional do Doador de Sangue
22	TER	Encontro Acadêmico do DAKKARJ
23	QUA	Encontro Acadêmico do DAKKARJ
24	QUI	Culto na Capela Início da Segunda Semana Avaliativa dos/as Formandos/as
25	SEX	Término da Semana de Avaliação Institucional (CPA) Encerramento das inscrições para o Processo Seletivo de 2012 Manhã da Celebração: jejum, oração e testemunhos Avaliação dos/as formandos/as
26	SAB	Processo Seletivo do curso de Teologia para ingresso em 2012 Encerramento do curso de Extensão em LIBRAS
27	DOM	
28	SEG	Início da Segunda Semana de Avaliações Avaliação dos/as formandos/as
29	TER	Avaliação Pré-matrícula dos alunos e alunas para o primeiro semestre de 2012 Avaliação dos/as formandos/as
30	QUA	Avaliação Pré-matrícula dos alunos e alunas para o primeiro semestre de 2012 Avaliação dos/as formandos/as

Outubro - 2011

Seminário de Avaliação Institucional—Direção Geral

01	SAB	Dia Internacional da 3ª idade
02	DOM	
03	SEG	
04	TER	Reunião da Comissão Própria de Avaliação (CPA)
05	QUA	Culto na Capela
06	QUI	
07	SEX	Prazo final para a entrega das notas da primeira semana avaliativa na Secretaria Acadêmica
08	SAB	Abertura da Assembléia do Centenário da Convenção Batista Sul-Matogrossense (CBSM) – Corumbá.
09	DOM	
10	SEG	Dia Concedido (Não há aula)
11	TER	Criação do Estado do Mato Grosso do Sul Dia do Portador de Necessidade Especial Encerramento da Assembléia do Centenário da CBSM Dia Concedido (não há aula)
12	QUA	Feriado nacional – Dia das Crianças
13	QUI	Abertura do Congresso da Associação Brasileira das Instituições Batistas de Ensino Teológico (ABIBET) - Campo Grande/MS Dia Concedido (não há aula)
14	SEX	Dia concedido (não há aula)
15	SAB	Dia do Professor Encerramento do Congresso da ABIBET – Campo Grande/MS Maria Franco de Albuquerque
16	DOM	
17	SEG	Prazo Final para a entrega das notas das avaliações substitutivas na Secretaria Acadêmica
18	TER	Reunião da Comissão de Pesquisa (CPq) Wilson Aduré
19	QUA	Culto na Capela
20	QUI	Reunião da Comissão de Extensão (CEX)
21	SEX	
22	SAB	Aula referente à Quarta-feira
23	DOM	
24	SEG	
25	TER	Reunião Ordinária do Conselho Acadêmico Dia Internacional contra a exploração da mulher
26	QUA	Culto na Capela
27	QUI	
28	SEX	Manhã da Celebração: jejum, oração e testemunhos
29	SAB	Profa. Maria Marques Paz
30	DOM	Nair Martins Término das aulas do Programa de Integralização de Créditos
31	SEG	Dia da Reforma Protestante

Cultos



A FTBAW vê-se como uma agência de formação de ministros(as)-teólogos(as) que servirão às igrejas e a sociedade. Para cumprir sua visão e missão, organiza-se para atender os seus acadêmicos e acadêmicas no ensino, na pesquisa, na extensão e, também, na devoção pessoal e familiar. Assim, os cultos constituem-se parte integrante do currículo do curso de teologia e o acadêmico e a acadêmica devem esmerar-se em participar pois este momento, além de representar muito na experiência espiritual, também é parte formadora-prática dos diversos conteúdos da teologia prática.

Horário do Culto: 20h20 às 21h05 – No início do semestre o Culto é realizado nas segundas-feiras e é mudado para o próximo dia da semana a cada mês.

Se você, aluno ou aluna, deseja auxiliar nos cultos na Capela procure a coordenadora de Culto/Liturgia, prof(a). Lílian Sarat.

Diretório Acadêmico – DAKKARJ

DAKKARJ - Diretório Acadêmico Kátia e Karl Roland Janzen, é um órgão representativo do Corpo Discente da Faculdade Teológica Batista "Ana Wollerman". Este nome DAKKARJ foi dado em homenagem aos missionários Kathleen Marie Janzen e Karl Roland Janzen.



A Diretoria é formada por acadêmicos e acadêmicas da Instituição e é eleita por período de um ano de mandato. O DAKKARJ conta com regimento próprio.

O DAKKARJ tem por finalidade representar o acadêmico e acadêmica, defender seus interesses e encaminhar suas solicitações perante a Coordenação e Direção da FTBAW. Além disso, promove atividades cívicas, sociais, culturais, esportivas e espirituais entre os alunos e alunas. A FTBAW contribui com a infra-estrutura, cedendo alguns computadores para o uso dos alunos e alunas no laboratório de informática, através do Diretório Acadêmico. O Diretório têm atuado nas áreas de ação social e sociabilidade promovendo, a cada início de semestre, um dia de recreação onde, tradicionalmente, damos as boas vindas aos "calouros" e "calouras". Realizamos cultos de homenagem ao dia das mães, dia dos professores, dentre outros.

O DAKKARJ está estruturado com Coordenação e Direção que trabalham em prol do desenvolvimento acadêmico: Presidente: Marcelo B. Fernandes (2 ano); Vice-Presidente: Davi de J. Borges Dias (2 ano); Secretário: Kléber Jônatas (3 ano); Tesoureiro: Fabrício Carneiro (2 ano); Coordenador Geral: Timóteo Borba (3 ano).

Estrutura Curricular

A estrutura curricular da FTBAW inclui o ensino, a pesquisa, a extensão, o estágio supervisionado, o Trabalho de Conclusão de Curso (Monografia), as Atividades Complementares e foi planejada para atender a proporcionalidade das diretrizes curriculares do MEC para o ensino teológico e, também, a excelência do preparo ministerial.

O planejamento é semestral em sistema de créditos (1 crédito = 1h/aula por semana). A posição das unidades de estudo na matriz curricular obedece uma ordem nos conteúdos que favorece o educando e a educanda na construção de seu saber teológico. A referida ordem deve ser seguida e não deverá ser alterada.

O curso procura, em seus conteúdos, uma orientação hermenêutica, a união entre a teoria e a prática, num diálogo permanente com as realidades eclesiais e sociais.

As Áreas fundamentais do currículo, conforme o Projeto Pedagógico do Curso, são:

Bíblia: É a área que, de forma especial, se concentra no estudo do texto bíblico, seu contexto, sua origem, o transcurso sócio, religioso e cultural da produção literária, bem como sua relevância e atualidade no exercício dos diferentes ministérios da igreja. Alguns tópicos são fundamentais dentro desta Área: o contexto sócio-histórico e as diferentes formas literárias da Bíblia, diferentes escolas interpretativas do texto bíblico e a atualidade da herança espiritual legada pela Bíblia à cultura ocidental e aos ministérios eclesiais;

História e Teologia: Trabalha pela interpretação crítica da história do pensamento cristão (pluralidade de métodos teológicos) e seus muitos sujeitos sociais, percorrendo sua trajetória desde os primórdios até os nossos dias. Ênfase especial dar-se-á aos eventos históricos decisivos para a história do Protestantismo e dos Batistas, em particular, focando, também, a presença e desenvolvimento das tradições cristãs no contexto latino-americano e brasileiro. Esta área partirá de uma Introdução à Teologia (história e métodos), abrangendo os temas clássicos do pensamento teológico cristão, sempre estabelecendo o diálogo com as grandes questões da Igreja e da sociedade nos dias de hoje;

Teologia Prática: Esta área concentra suas análises nas dimensões práticas do dia-a-dia da vivência ministerial e comunitária, incluindo questões da Pregação, Administração Eclesiástica, organização de grupos, Ong's, Terceiro Setor, Aconselhamento Pastoral e o estudo dos movimentos missionários, seus aspectos centrais, teológicos e a prática missionária nas culturas. Estas análises não ocorrem sem um acompanhamento teórico em constante diálogo com referenciais teóricos da teologia e das ciências auxiliares, formando uma área de teologia prática enquanto práxis da experiência de fé;

Ciências Auxiliares: O saber teológico sempre dialogou com outros saberes. Foi assim no passado (e continua sendo) principalmente com a Filosofia. Hoje em dia este leque de possibilidades dialógicas foi ampliado para outras áreas do conhecimento incluindo, no nosso curso, os fundamentos da Sociologia, da Antropologia, a própria Filosofia, Psicologia, Língua Portuguesa, Educação e os procedimentos de Metodologia da Pesquisa Científica. Com isso o curso de Teologia da FTBAW continuará assumindo e aperfeiçoando, principalmente com as unidades de estudo que compõem essa área, seu caráter profundamente *inter e transdisciplinar*, contribuindo, assim, para que a teologia torne-se mais consciente dos pressupostos epistemológicos que as sustenta.

A estrutura curricular precisa ser ágil diante das rápidas transformações. Por isso estão previstos na matriz curricular os "Seminários Temáticos". Nestes, os conteúdos poderão ser flexíveis obedecendo apenas a orientação da área de pesquisa a que se deve destinar.

Por este planejamento curricular a FTBAW pretende conduzir os alunos e as alunas à construção do saber teológico, tornando-os capazes de refletir as realidades e de produzir respostas adequadas às demandas das

Setembro - 2011

Qualificação para funcionários de apoio administrativo e operacional

01	QUI	Reunião da Comissão Permanente de Vestibular (COPEVE)
02	SEX	
03	SAB	
04	DOM	
05	SEG	
06	TER	Culto na Capela Pr. Marcelo Moura da Silva
07	QUA	Feriado - Dia da Independência
08	QUI	
09	SEX	
10	SAB	
11	DOM	Marlene Esperidião da Silva Francesque
12	SEG	Início das inscrições para o Processo Seletivo/2012 Semana Acadêmica de Teologia – Início
13	TER	Semana Acadêmica
14	QUA	Semana Acadêmica
15	QUI	Semana Acadêmica
16	SEX	Semana Acadêmica de Teologia – Término
17	SAB	Aula referente à Quarta-feira Dia da Compreensão Mundial
18	DOM	
19	SEG	Primeira Semana de Avaliações das Unidades de Estudo – Início
20	TER	Avaliação Culto na Capela
21	QUA	Avaliação
22	QUI	Avaliação
23	SEX	Primeira Semana de Avaliações das Unidades de Estudo – Término Wagner Renan Marques
24	SAB	
25	DOM	
26	SEG	Semana de Avaliações Substitutivas – Início
27	TER	Avaliação Culto na Capela
28	QUA	Avaliação Paulo Sérgio Ortega
29	QUI	Avaliação Marcelo Berbet Fernandes
30	SEX	Término da semana de avaliações substitutivas Manhã da Celebração: jejum, oração e testemunhos

Agosto - 2011
Qualificação Docente

01	SEG	Culto na Capela
02	TER	Reunião da Comissão Própria de Avaliação (CPA)
03	QUA	
04	QUI	Capacitação Docente
05	SEX	Dia Nacional da Saúde
06	SAB	
07	DOM	
08	SEG	Culto na Capela Início das aulas do segundo semestre do Programa de Integralização de Créditos
09	TER	
10	QUA	Elaboração do Edital do Processo Seletivo 2012 (COPEVE)
11	QUI	
12	SEX	Ary Cleison Prates Bastos
13	SAB	
14	DOM	
15	SEG	Culto na Capela
16	TER	Reunião da Comissão de Pesquisa (CPq)
17	QUA	
18	QUI	Reunião da Comissão de Extensão (CEEx)
19	SEX	
20	SAB	Aula referente à Terça-feira
21	DOM	
22	SEG	Culto na Capela
23	TER	Reunião ordinária do Conselho Acadêmico Dia contra a Injustiça
24	QUA	Dia da Infância Prof. Kleiton Cerqueira de Almeida
25	QUI	
26	SEX	Manhã da Celebração: jejum, oração e testemunhos
27	SAB	
28	DOM	Pr. José Augusto dos Santos Moraes
29	SEG	Culto na Capela
30	TER	
31	QUA	

Matriz Curricular do Curso de Bacharelado em Teologia

1º Semestre	Créd.	C.H.	2º Semestre	Créd. d.	C.H.
Introdução à Literatura Bíblica (B)	02	40	Hermenêutica Bíblica (B)	02	40
Hebraico Bíblico I (CA)	02	40	Hebraico Bíblico II (CA)	02	40
Literatura e Contexto do AT I (B)	02	40	Literatura e Contexto do AT II (B)	02	40
Introdução à Teologia (HT)	02	40	História do Cristianismo II (HT)	02	40
História do Cristianismo I (HT)	02	40	Espiritualidade Cristã (TP)	02	40
Língua Portuguesa I (CA)	02	40	Fundamentos da Teologia Prática (TP)	02	40
Métodos e Técnicas de Pesquisa (CA)	02	40	Língua Portuguesa II (CA)	02	40
Atividades Complementares (D)	01	20	Educação Cristã (CA)	02	40
			Atividades Complementares (D)	01	20
3º Semestre	Créd.	C.H.	4º Semestre	Créd. d.	C.H.
Literatura e Contexto do AT III (B)	02	40	Literatura e Contexto do AT IV (B)	02	40
Exegese do Antigo Testamento (B)	02	40	Teologia Bíblica do AT (B)	02	40
Grego Bíblico I (CA)	02	40	Grego Bíblico II (CA)	02	40
Literatura e Contexto do NT I (B)	02	40	Literatura e Contexto do NT II (B)	02	40
História da Teologia I (HT)	02	40	História da Teologia II (HT)	02	40
Filosofia Geral (CA)	02	40	Filosofia da Religião (CA)	02	40
Homilética I (TP)	02	40	Homilética II (TP)	02	40
Estágio Supervisionado I (ES)	02	40	Estágio Supervisionado II (ES)	02	40
Atividades Complementares (D)	01	20	Atividades Complementares (D)	01	20
Totais	17	340		17	340
5º Semestre	Créd.	C.H.	6º Semestre	Créd. d.	C.H.
Literatura e Contexto do NT III (B)	02	40	Literatura e Contexto do NT IV (B)	02	40
Exegese do Novo Testamento (B)	02	40	Teologia Bíblica do NT (B)	02	40
História e Teologia da Missão (HT)	02	40	Teologia Sistemática II (HT)	02	40
Teologia Sistemática I (HT)	02	40	Aconselhamento Cristão (TP)	02	40
Métodos Teológicos (HT)	02	40	Psicologia da Religião (CA)	02	40
Ministério Pastoral (TP)	02	40	Missão da Igreja I (TP)	02	40
Psicologia Geral (CA)	02	40	Monografia I (TCC)	02	40
Estágio Supervisionado III (ES)	02	40	Estágio Supervisionado IV (ES)	02	40
Atividades Complementares (D)	01	20	Atividades Complementares (D)	01	20
Totais	17	340		17	340
7º Semestre	Créd.	C.H.	8º Semestre	Créd. d.	C.H.
Teologia Sistemática III (HT)	02	40	Teologia Sistemática IV (HT)	02	40
Missão da Igreja II (TP)	02	40	História e Teologia dos Batistas (HT)	02	40
Teologia da Liderança (TP)	02	40	Missão da Igreja III (TP)	02	40
Teologia Litúrgica (TP)	02	40	Administração Eclesiástica (TP)	02	40
Sociologia Geral (CA)	02	40	Fundamentos de Ética (CA)	02	40
Antropologia da Religião no Brasil (CA)	02	40	Sociologia da Religião (CA)	02	40
Seminário Temático (D)	02	40	Seminário Temático (D)	02	40
Monografia II (TCC)	02	40	Monografia III (TCC)	02	40
Atividades Complementares (D)	01	20	Atividades Complementares (D)	01	20
Totais	17	340		17	340
Total Final Parcial	66	1320		68	1360
Total Final	134	2680			

Compromissos Acadêmicos



1. O aluno e a aluna devem ter a consciência de que eles e elas próprias são os responsáveis para construir seu saber teológico e que, portanto, devem:

- ☑ Estar presente e participar ativamente das aulas (100 dias letivos por semestre, em regime presencial, com o mínimo de 75% de presença). Sob hipótese nenhuma é concedido abono de falta, exceto nos termos da Lei que garante o Regime de Acompanhamento Domiciliar (RAD) nos casos específicos previstos. Cada Unidade de Estudo da Matriz Curricular é composta por 2 (dois) créditos, o que equivale a 40 horas/aula no semestre (duas aulas semanais). Portanto, o máximo permitido para faltas é de 10 horas no semestre (ou seja, 10 aulas ou o equivalente a cinco dias de aulas).
- ☑ Acompanhar o conteúdo das Unidades de Estudo no Plano de Ensino (oferecido pelo professor ou professora) utilizando a bibliografia indicada e sugerida (mesmo que não sejam leituras obrigatórias);
- ☑ Cumprir as exigências avaliativas de cada unidade de estudo que está cursando, conforme as indicações no Plano de Ensino estipulados pelo professor ou professora;
- ☑ Cumprir os prazos exigidos no processo de ensino-aprendizagem (conforme publicado no Plano de Ensino e de acordo com o calendário anual);
- ☑ **Sugestão:** Separar, no mínimo, o mesmo número de horas por semana para estudo extra-classe das Unidades de Estudo que está cursando em sala de aula (por exemplo: em classe = Unidade de Estudo com 1h30min/aula por semana. Assim, 1h30min deve ser reservado, no mínimo, para estudos extra-classe em relação a essa Unidade de Estudo);
- ☑ Estar presente em aulas de reposição e substitutivas, quando necessárias;
- ☑ Elaborar seus trabalhos/atividades de forma pessoal e intransferível, mesmo nas avaliações em grupo. Não deve, sob hipótese nenhuma, fazer colagens ou cópias de trabalhos de outros/as (integral ou trechos), constituindo plágio. **O plágio é crime e será severamente corrigido pela coordenação acadêmica e pedagógica juntamente com os professores e professoras.** A correção contra o plágio varia desde a necessidade de se refazer o trabalho/avaliação até mesmo a reprovação na unidade de estudo, conforme decisão do professor ou professora, incluindo o Trabalho de Conclusão de Curso (Monografia), o que implica na possibilidade do atraso na conclusão do curso (colação de grau/formatura). A reincidência e insistência na prática do plágio pode acarretar até mesmo no desligamento do aluno ou aluna do curso. Todos os casos serão devidamente analisados pela Coordenação Acadêmica e Pedagógica junto ao professor ou professora responsável.

01	SEX	Término da semana de avaliações Substitutivas Último dia de aulas – Término do primeiro semestre letivo Fim da semana de pré-matrícula para o segundo semestre letivo Manhã da Celebração: jejum, oração e testemunhos
02	SAB	Término do Curso de Extensão de Prática em Capelania Hospitalar Término das aulas do primeiro semestre do Curso de Extensão em LIBRAS Início do recesso acadêmico
03	DOM	
04	SEG	Renan Douglas Galvão Divulgação do resultado do Processo Seletivo do Programa de Integralização de Créditos (2/2011)
05	TER	
06	QUA	Prazo final para a entrega das notas da Segunda semana avaliativa e das avaliações substitutivas
07	QUI	Rafael Pelegrini Serafim
08	SEX	Dia de realização dos Exames Finais
09	SAB	Fabrizio Carneiro Martins
10	DOM	
11	SEG	
12	TER	Encontro Presencial do Programa de Integralização Michelli Vilhalva Oro
13	QUA	Encontro Presencial do Programa de Integralização
14	QUI	Encontro Presencial do Programa de Integralização
15	SEX	Encontro Presencial do Programa de Integralização Prazo Final para a entrega das notas dos Exames e das Médias finais para a secretaria acadêmica Reunião do Corpo Docente
16	SAB	
17	DOM	Término do recesso acadêmico
18	SEG	Início das aulas do segundo semestre letivo Pr. Givaldo M. Matos
19	TER	
20	QUA	Pr. Sergio Nogueira e Kleber Jonatas Mendes Dia do amigo e da amizade
21	QUI	
22	SEX	
23	SAB	
24	DOM	
25	SEG	Aula Magna – Preletor: Pr. Dr. Marcelo Moura da Silva (FTBAW e FTBSM) Carlos Eduardo Zanetti de Albuquerque e Thiago Silva Fernandes
26	TER	
27	QUA	
28	QUI	
29	SEX	Manhã da Celebração: jejum, oração e testemunhos
30	SAB	Aula referente à Segunda-feira Reinício das Aulas do Curso de Extensão em LIBRAS
31	DOM	

Junho - 2011

Seminário de Avaliação Institucional—Direção Geral
Qualificação Gerencial Administrativo (intercâmbios)

01	QUA	Gilberto Francisco Lili Semana do Meio Ambiente
02	QUI	
03	SEX	Culto na Capela
04	SAB	
05	DOM	Dia da Ecologia Último dia de aulas do Programa de Integralização
06	SEG	
07	TER	Reunião da Comissão Própria de Avaliação (CPA)
08	QUA	
09	QUI	
10	SEX	Culto na Capela
11	SAB	
12	DOM	
13	SEG	
14	TER	Reunião da Comissão de Pesquisa (CPq) Adriano Urban
15	QUA	
16	QUI	Reunião da Comissão de Extensão Início da Segunda Semana de Avaliações
17	SEX	Culto na Capela Avaliações
18	SAB	
19	DOM	
20	SEG	Avaliações
21	TER	Avaliações
22	QUA	Término da segunda semana de avaliações Término do período de inscrições para o Processo Seletivo do Programa de Integralização de Créditos (2/2011)
23	QUI	Feriado – Corpus Christi
24	SEX	Dia concedido (Não haverá aula)
25	SAB	
26	DOM	
27	SEG	Início da semana das Avaliações substitutivas Início da pré-matrícula para o segundo semestre letivo Processo Seletivo do Programa de Integralização de Créditos (2/2011)
28	TER	Reunião Ordinária do Conselho Acadêmico Avaliações Pré-Matrícula
29	QUA	Avaliações Pré-Matrícula
30	QUI	Avaliações Pré-Matrícula Pr. Marcos Batista Ferreira da Costa

- ☑ O tempo de tolerância para o início de cada aula é de, no máximo, 15 minutos, tanto para os(as) docentes quanto para os(as) alunos(as). O descumprimento desse horário pode acarretar em falta na respectiva aula.;
- ☑ O aluno e a aluna tem o direito a avaliações substitutivas, mediante recolhimento de taxa de pagamento junto à secretaria/tesouraria com a respectiva justificativa, a ser realizada conforme data prevista no calendário. A média mínima para a aprovação final em cada unidade de estudo é 7,0 (sete). Média final entre 3,0 e 6,9 faz com que o aluno ou aluna faça o Exame Final conforme data do Calendário. A média mínima de aprovação em Exame Final e, conseqüentemente, na unidade de estudo, é 5,0 (cinco). Em caso de reprovação o aluno ou aluna só poderá refazer, no máximo, 02 (duas) unidades de estudo por semestre em regime de dependência (RDp);
- ☑ Na sala de aula o professor ou professora é a autoridade maior. Qualquer problema ou dúvida pertinente à unidade de estudo específica deve ser primeiramente tratado com ele(a). Se não houver solução, a situação deve ser encaminhada para a Coordenação Acadêmica e Pedagógica e, se necessário, ao Conselho Acadêmico, instância última das decisões pedagógicas;
- ☑ É importante zelar pelas normas de conduta constantes no regimento interno da Faculdade. Não abriremos mão do lazer e da diversão nos momentos próprios, mas sempre primando por um ambiente de respeito e educação, pautados por valores cristãos.

2. O aluno e a aluna devem ter a consciência de que as atividades curriculares extrapolam os encontros em classe e fazem parte de sua formação. Por isso devem:

- ☑ Participar de todas as programações acadêmicas promovidas pela Faculdade;
- ☑ Participar dos cultos semanais;
- ☑ Participar dos projetos de pesquisa;
- ☑ Participar dos projetos de extensão;
- ☑ Participar de laboratórios, fóruns, conferências, Congressos, Associações, encontros do Diretório Acadêmico, dentre outras atividades consideradas complementares.

3. O aluno e a aluna devem ter a consciência que o curso está devidamente planejado e que, por isso, devem respeitar as datas e a programação acadêmica, tais como:

- ☑ A data inicial e final de cada semestre letivo;
- ☑ Período de pré- matrículas;
- ☑ Período de matrículas (ou confirmação);
- ☑ Período de trancamento ou alteração no quadro de unidades de estudo;
- ☑ Semanas avaliativas;
- ☑ Registrar, através de Requerimento, na Secretaria Geral, qualquer tipo de solicitação respeitando as carências (prazos) para cada serviço solicitado;

4) O aluno e a aluna devem ter a consciência que o seu Trabalho de Conclusão de Curso (Monografia) deve expressar a construção de seu saber teológico. Para tanto deve:

- Registrar sua solicitação de Formatura com a proposta de Pesquisa e o termo de compromisso assinado pelo orientador ou orientadora;
- Cumprir o cronograma do Projeto de Pesquisa, entregando a monografia na data marcada.

Compromissos Financeiros

1) O aluno e a aluna devem ter a consciência que:

- Por mais que haja compromisso com igrejas e outras instituições, o contrato de prestação de serviços educacionais é pessoal;
- Só será considerado(a) matriculado(a) quando a fatura destinada à matrícula for quitada;
- A FTBAW só garante o desconto de 10% para o pagamento efetuado até o quinto dia útil de cada mês;
- Com três ou mais meses de inadimplência ficará inviável os procedimentos de pré-matrícula, matrícula e, até, formatura;
- Quando inadimplente, o aluno ou aluna deve procurar a Direção Administrativa para os acertos e/ou negociações para regularização;
- As taxas de formatura e do Diretório Acadêmico devem ser pagas, fazendo constar, se houver, o aluno ou aluna como inadimplente;
- Se o aluno ou aluna for morador no *campus* da FTBAW, deverá distinguir os seus compromissos financeiros e, em cada nível, será considerado inadimplente gerando as devidas ações do setor;
- Mensalidades para o ensino: o atraso de três meses tornará inviável os procedimentos para renovação do contrato de prestação de serviços educacionais;
- Mensalidades para habitação: o atraso de três meses acarretará na notificação para a regularização da situação e, se necessário, da saída do imóvel;
- Taxas de formatura e Diretório Acadêmico;
- Taxa pelo consumo de energia elétrica para os que ocupam as quitinetes e as casas. O corte da energia por falta de pagamento é feito pela empresa de energia elétrica do Estado (ENERSUL);
- Taxa pelo consumo de água.

01	DOM	Feriado – Dia do Trabalho
02	SEG	Congresso da Associação Nacional dos Pesquisadores em Teologia e Ciências da Religião (ANPTECRE) em São Paulo/SP – Abertura
03	TER	Reunião da Comissão Permanente de Vestibular (COPEVE)
04	QUA	Encerramento do Congresso da ANPTECRE – São Paulo/SP Entrega das notas das avaliações substitutivas
05	QUI	Culto na Capela Ademilson Martins Caetano
06	SEX	
07	SAB	
08	DOM	
09	SEG	Inscrições para o Processo Seletivo do Programa de Integralização de Créditos (2/2011) - Abertura
10	TER	
11	QUA	
12	QUI	Culto na Capela
13	SEX	Abolição da escravatura Dia da fraternidade brasileira Elias de Oliveira Eliel Pio de Melo Paulo Henrique Romero
14	SAB	
15	DOM	Enio Ponce da Cruz
16	SEG	
17	TER	
18	QUA	
19	QUI	Culto na Capela Altieres da Rocha
20	SEX	Pr. Gustavo Soldati Reis
21	SAB	
22	DOM	
23	SEG	
24	TER	Encontro Acadêmico do DAKKARJ
25	QUA	Encontro Acadêmico do DAKKARJ
26	QUI	Culto na Capela
27	SEX	Manhã da Celebração: jejum, oração e testemunhos
28	SAB	Aula referente à sexta-feira
29	DOM	
30	SEG	
31	TER	

01	SEX	Carlos Alberto Denardi
02	SAB	
03	DOM	
04	SEG	
05	TER	Reunião da Comissão Própria de Avaliação (CPA) Zadenir A. Siqueira de Aragão Dia mundial da saúde
06	QUA	Culto na Capela Dia mundial de combate ao câncer
07	QUI	Maria Marques Paz
08	SEX	Primeira Semana de Avaliações das Unidades de Estudo – Início
09	SAB	
10	DOM	
11	SEG	Avaliação
12	TER	Reunião da Comissão de Pesquisa (CPq) Avaliação
13	QUA	Culto na Capela Avaliação
14	QUI	Reunião da Comissão de Extensão (CEEx) Término da Primeira Semana de Avaliações
15	SEX	Abertura da Assembléia da ASSIBAS/MS em Iguatemi Não haverá aula (dia concedido)
16	SAB	Aparecido Manoel dos Santos
17	DOM	Encerramento da Assembléia da ASSIBAS/MS
18	SEG	Semana de Avaliações Substitutivas – Início
19	TER	Avaliação Dia do Índio
20	QUA	Culto na Capela Término das Avaliações Substitutivas
21	QUI	Feriado – Tiradentes
22	SEX	Feriado – Paixão de Cristo
23	SAB	
24	DOM	
25	SEG	
26	TER	Reunião ordinária do Conselho Acadêmico Damaris Sarmiento Silva
27	QUA	Aula referente à quinta-feira Culto na Capela
28	QUI	Dia da Educação
29	SEX	Manhã da Celebração: jejum, oração e testemunhos Entrega de notas da Primeira Semana de Avaliações
30	SAB	Dia Nacional da Mulher Retiro dos Seminaristas – DAKKARJ

O corpo docente constitui-se como o recurso mais importante de efetivação da missão da Faculdade Teológica Batista Ana Wollerman, cumprindo com sua qualidade acadêmica e espiritual. A Faculdade prima por uma contínua qualificação profissional que estimula a manutenção de um corpo docente competente e altamente qualificado para exercer sua função educativa e ministerial.

Alice Sarmiento — **Coordenadora da Comissão de Extensão (CEEx)**

Área de Conhecimento: Ciências Auxiliares
Bacharel em Psicologia (UNIGRAN-MS)
Pós-graduanda em PsicoPedagogia (UNIGRAN-MS)
Mestranda em Psicologia (UCDB-MS)
Professora de dedicação parcial = 20h/semana

Eugênio Jesus Luque Quispe

Área de conhecimento: Teologia Prática
Mestre em Teologia (Faculdades EST-RS)
Professor de dedicação integral

Givaldo Mauro Matos

Área de conhecimento: Ciências auxiliares, História e Teologia
Mestre em Ciências da Religião (UMESP-SP)
Professor de dedicação parcial = 20h/semana

Gustavo Soldati Reis - **Coordenador Acadêmico e Pedagógico**

Área de conhecimento: História e Teologia
Doutor em Ciências da Religião (UMESP-SP)
Professor de dedicação integral

José Augusto dos Santos Moraes—**Coordenador Comunitário**

Área de conhecimento: Bíblia
Especialista em Teologia (Faculdades EST-RS)
Professor de dedicação integral

Kleitton Cerqueira de Almeida—**Coordenador da Comissão de Pesquisa (CPq)**

Área de conhecimento: História e Teologia
Mestre em Ciências da Religião (UMESP-SP)
Professor de dedicação integral

Março - 2011

Qualificação dos Funcionários—Técnicos Administrativos
Semana de Avaliação Institucional—Direção Geral

Lílian Sarat de Oliveira - Coordenadora da Comissão Própria de Avaliação (CPA) e de Culto/Liturgia

Área de conhecimento: História e Teologia; Ciências Auxiliares

Mestre em Educação (UNIMEP-SP)

Professora de dedicação integral

Marcelo Moura da Silva

Área de conhecimento: Bíblia

Doutor em Ciências da Religião (UMESP-SP)

Professor de dedicação parcial = 20h/semana

Márcio José de O. Rocha

Área de conhecimento: Bíblia; História e Teologia

Bacharel em Teologia (FTBAW-MS)

Especializando em Metodologia do Ensino Superior (UNIGRAN-MS)

Mestrando em Educação (UFGD-MS)

Professor de dedicação parcial = 20h/semana

Maria Marques Paz

Área de conhecimento: Ciências Auxiliares

Especialista em Educação (ABTE-RJ)

Professora Horista

Marinete Nelvo Nunes

Área de conhecimento: Ciências Auxiliares

Especialista em Educação (UNIGRAN - MS)

Professora horista

Marcos Batista Ferreira da Costa

Área de conhecimento: Bíblia e Teologia Prática

Bacharel em Teologia (STBSB-RJ)

Bacharel em Filosofia (UCDB-MS)

Especializando em Filosofia (FTU-ES)

Professor horista

Sergio Nogueira - Diretor Geral

Área de conhecimento: Teologia Prática

Mestre em Ciências da Religião (UMESP-SP)

Professor de dedicação integral

01	TER	Reunião da Comissão Permanente de Vestibular (COPEVE)
02	QUA	Bruno Bielby Barbosa Timóteo Monteiro Borba Dia Mundial da Oração
03	QUI	Reunião com os docentes da área de Bíblia
04	SEX	
05	SAB	Oemerson Alves Farias
06	DOM	
07	SEG	Carnaval – dia concedido (Não há aula)
08	TER	Carnaval – não há aula Dia Internacional da Mulher
09	QUA	Rodrigo Correia Centofante
10	QUI	Reunião com os docentes da área de Teologia Prática
11	SEX	
12	SAB	Aula referente à sexta-feira Dia do Bibliotecário
13	DOM	
14	SEG	Início das aulas do Programa de Integralização
15	TER	Culto na Capela
16	QUA	
17	QUI	Capacitação Pedagógica Docente Moisés Eraldo Moreira
18	SEX	
19	SAB	Início do Curso de Extensão em LIBRAS Dia Internacional contra a discriminação racial
20	DOM	
21	SEG	
22	TER	Culto na Capela
23	QUA	Kathleen Marie Janzen Vivaldino Prestes
24	QUI	Alice Sarmiento Silva Reunião da área de Ciências Auxiliares
25	SEX	Manhã da Celebração: jejum, oração e testemunhos
26	SAB	
27	DOM	
28	SEG	Sandra Maria Codinotti
29	TER	Culto na Capela
30	QUA	
31	QUI	



Fevereiro - 2011

Ênfase Acadêmica para 2011—Estudos e pesquisas na área de História e Teologia
 Conselho de Educação da ASSIBAS—Avaliação
 Curso de Qualificação de funcionários, de apoio operacional e serviços gerais

01	TER	Reunião da Comissão Própria de Avaliação (CPA) Matricula dos alunos e alunas Vinícius Pinheiro
02	QUA	Resultado do Processo Seletivo—Complementação de vagas Matricula dos alunos e alunas
03	QUI	Matricula dos alunos e alunas
04	SEX	Matricula dos alunos e alunas
05	SAB	
06	DOM	
07	SEG	Início das Aulas Matricula dos alunos e alunas
08	TER	Matricula dos alunos e alunas
09	QUA	Matricula dos alunos e alunas José Paulo Pegorare
10	QUI	Matricula dos alunos e alunas João Paulo de Souza
11	SEX	Matricula dos alunos e alunas
12	SAB	
13	DOM	
14	SEG	Culto de abertura do semestre letivo
15	TER	Reunião da Comissão de Pesquisa (CPq)
16	QUA	Leonildo de Pieri
17	QUI	Reunião da Comissão de Extensão (CEx) Márcio José O. Rocha
18	SEX	Último dia para alteração e/ou trancamento de matrícula
19	SAB	Início do Curso de Extensão de Prática em Capelania Hospitalar
20	DOM	
21	SEG	Aula Magna—Preletora: Dra. Marilda Bruno (Universidade Federal da Grande Dourados)
22	TER	Reunião ordinária do Conselho Acadêmico
23	QUA	
24	QUI	Reunião com os docentes da área de História e Teologia
25	SEX	Manhã da Celebração: jejum, oração e testemunhos
26	SAB	Pr. Karl R. Janzen Leandro Azambuja
27	DOM	
28	SEG	Culto na Capela Término das matrículas do Programa de Integralização Meyrilane Vicente de Lais

Professores Eméritos e já aposentados

Gordon Stanley Trew

Área de conhecimento: Bíblia e Teologia Prática

Mestre em Teologia/Divindades (*University of Princeton-EUA*)

Karl Roland Janzen

Área de conhecimento: Bíblia e Teologia Prática

Mestre em Teologia/Divindades (*Praire Graduate School- Canadá*)

Datas Importantes de 2011

Primeiro Semestre 2011	Datas
Início das Aulas	07/02/11
Aula Magna	21/02/11
Término do 1º Semestre	01/07/11
Exame Final	08/07/11

Período de Pré-Matrículas 2º Sem/11	27/06 a 01 de julho/11
Período de Recesso Acadêmico	02 a 17 de julho/11

Segundo Semestre 2011	Datas
Início das Aulas	18/07/11
Aula Magna	25/07/11
Processo Seletivo/2012	26/11/11
Término das Aulas	09/12/11
Formatura	10/12/11
Exame Final	15 e 16/12/11
Divulgação dos resultados do Processo Seletivo/2012	19/12/11



Feriados 2011

01 de Janeiro	Sábado	Confraternização Universal
07 de Março	Segunda-feira	Carnaval (dia concedido)
08 de Março	Terça-feira	Carnaval
21 de Abril	Quinta-feira	Tiradentes
22 de Abril	Sexta-feira	Paixão de Cristo
24 de Abril	Domingo	Páscoa
01 de Maio	Domingo	Dia do Trabalho
23 de Junho	Quinta-feira	<i>Corpus Christi</i>
24 de Junho	Sexta-feira	<i>Corpus Christi</i> (dia concedido)
07 de Setembro	Quarta-feira	Independência do Brasil
11 de Outubro	Terça-feira	Criação do Estado de Mato Grosso do Sul
12 de Outubro	Quarta-feira	Dia das Crianças
02 de Novembro	Quarta-feira	Finados
14 de Novembro	Segunda-feira	Proclamação da República (dia concedido)
15 de Novembro	Terça-feira	Proclamação da República
08 de Dezembro	Quinta-feira	Padroeira da cidade de Dourados
20 de Dezembro	Terça-feira	Aniversário de Dourados
25 de Dezembro	Domingo	Natal

Janeiro - 2011

Avaliação Institucional

01	SAB	Feriado – Dia Mundial da Paz (Confraternização Universal) Pr. Eugenio Jesus Luque Quispe
02	DOM	
03	SEG	Edileuza Santana Penido
04	TER	
05	QUA	
06	QUI	
07	SEX	
08	SAB	
09	DOM	
10	SEG	
11	TER	
12	QUA	
13	QUI	
14	SEX	
15	SAB	
16	DOM	
17	SEG	Helton Carlos Correa
18	TER	Rhuamma Borges Vieira
19	QUA	
20	QUI	Dia Mundial da Religião
21	SEX	Convenção Batista Brasileira – Abertura (Niterói/RJ)
22	SAB	Fábio Medeiros Passos
23	DOM	Marta José Rodrigues Simis
24	SEG	Fim das férias – Corpo Docente
25	TER	Convenção Batista Brasileira – Encerramento (Niterói/RJ)
26	QUA	
27	QUI	Marinete Nelvo Nunes
28	SEX	Reunião de Planejamento do Corpo Docente Processo Seletivo do Programa de Integralização – Complementação de vagas (1/2011)
29	SAB	
30	DOM	Maria Aparecida Ornellos Pereira Cruz
31	SEG	Processo Seletivo do Programa de Integralização – Complementação de vagas (1/2011) Matrícula dos alunos e alunas